

Índice de Peças Desenhadas:

- 000 - Levantamento topográfico
- 001 - Planta de Implantação
- 002 - Planta Piso 1
- 003 - Planta Cobertura
- 004 - Alçados 1
- 005 - Alçados 2
- 006 - Cortes
- 007 - Medição de áreas
- 008 - Pormenor Construtivo
- 009 - Receptáculo Postal
- Lista de Layers

NOTA:  
NÃO MEDIR OS DESENHOS. USAR SÓ A COTAGEM.  
TODAS AS COTAS DEVEM SER VERIFICADAS EM OBRA.  
PARA QUALQUER ALTERAÇÃO, TERÁ DE SER CONSULTADO PREVIAMENTE O PROJECTISTA.  
O PRESENTE PROJECTO SÓ PODE SER UTILIZADO EM OBRA DEPOIS DE APROVADO E LICENCIADO PELAS ENTIDADES COMPETENTES.

REVISÃO	DATA	DATA DE PLOTAGEM: 2025-05-19



AVENIDA DA REPÚBLICA N.º 121, 123 E 125, ARRENTELA,  
2840-741 SEIXAL / PORTUGAL  
Tel: (+351) 212 229 118 E-mail: info@aes.com.pt  
www.aes.com.pt (GPS: N 38° 37.509' - W 009° 06.209')

N/REF.

178/25

PROJECTO  
**ARQUITECTURA**  
HABITAÇÃO UNIFAMILIAR

LOCAL  
R.Fernão Pires, Lt.89, Pinhal das Formas,2950-680 Qta Anjo

TÉCNICO RESPONSÁVEL  
António Albuquerque, Arq.to O.A. - 8783

FASE DO PROJECTO DATA  
Maio 2025

DESIGNAÇÃO  
**Índice de desenhos**

ESCALA DESENHO Nº

ESTE DESENHO É PROPRIEDADE DO AUTOR E NÃO PODE SER REPRODUZIDO, DIVULGADO OU COPIADO, NO TODO OU EM PARTE, SEM AUTORIZAÇÃO EXPRESSA. RESERVADOS TODOS OS DIREITOS PELA LEGISLAÇÃO EM VIGOR.

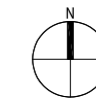
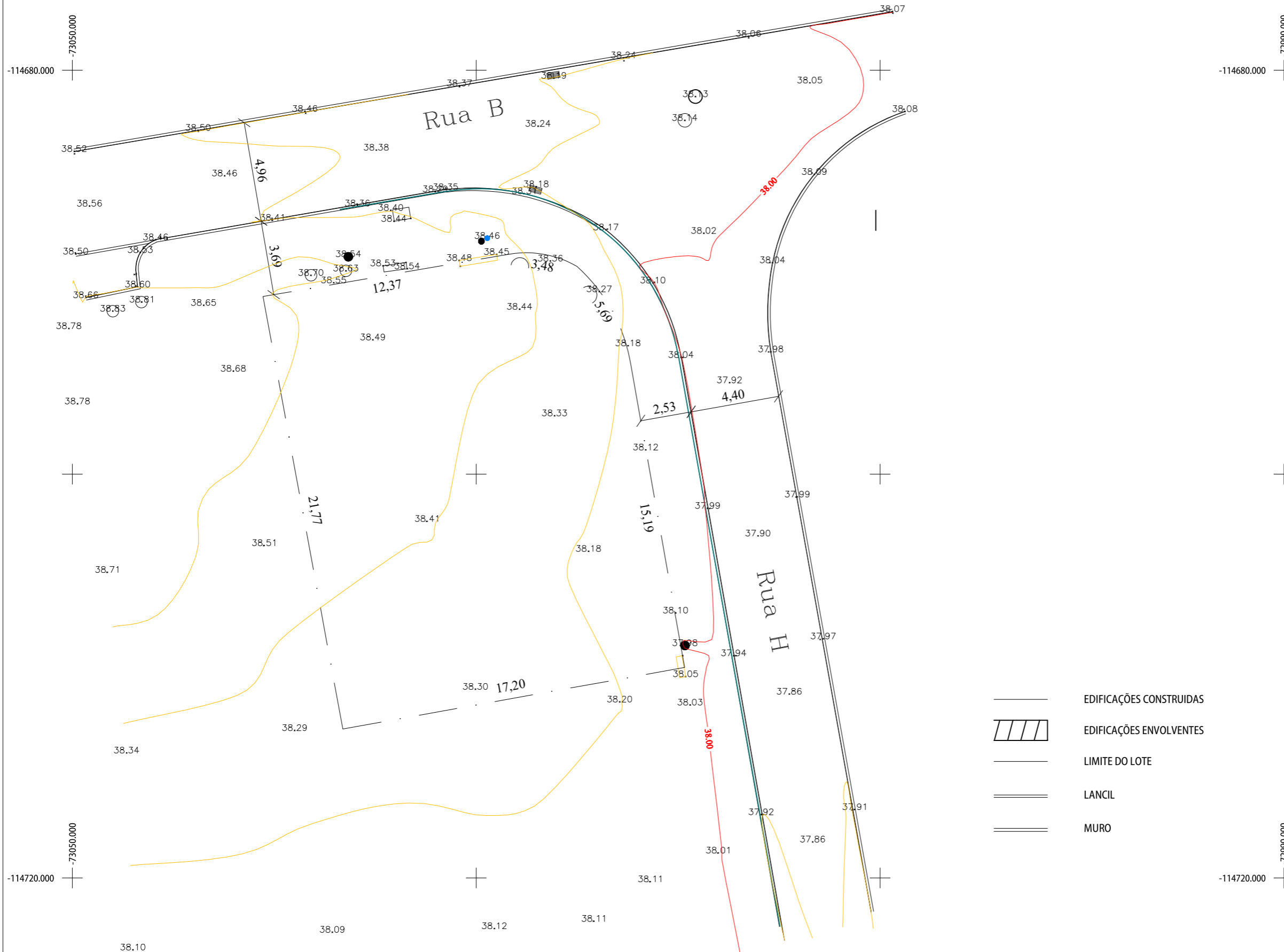

SISTEMA DE COORDENADAS PT-TM06/ETRS89

NOTA:  
 NÃO MEDIR OS DESENHOS. USAR SÓ A COTAGEM.  
 TODAS AS COTAS DEVEM SER VERIFICADAS EM OBRA.  
 PARA QUALQUER ALTERAÇÃO, TERÁ DE SER CONSULTADO PREVIAMENTE O PROJECTISTA.  
 O PRESENTE PROJECTO SÓ PODE SER UTILIZADO EM OBRA DEPOIS DE APROVADO E LICENCIADO PELAS ENTIDADES COMPETENTES.

REVISÃO	DATA	DATA DE PLOTAGEM: 2025-05-19



**AVENIDA DA REPÚBLICA N.º 121, 123 E 125, ARRENTELA, 2840-741 SEIXAL / PORTUGAL**  
 Tel: (+351) 212 229 118 E-mail: info@aes.com.pt  
 www.aes.com.pt (GPS: N 38° 37.509' - W 009° 06.209')

N/REF.  
**178/25**

PROJECTO  
**ARQUITECTURA HABITAÇÃO UNIFAMILIAR**

LOCAL  
 R.Fernão Pires, Lt.89, Pinhal das Formas,2950-680 Qta Anjo

TÉCNICO RESPONSÁVEL  
**António Albuquerque, Arq.to O.A. - 8783**

FASE DO PROJECTO DATA  
 Maio 2025

DESIGNAÇÃO  
**Levantamento Topográfico**

ESCALA DESENHO N.º  
**1:200 000**

ESTE DESENHO É PROPRIEDADE DO AUTOR E NÃO PODE SER REPRODUZIDO, DIVULGADO OU COPIADO, NO TODO OU EM PARTE, SEM AUTORIZAÇÃO EXPRESSA. RESERVADOS TODOS OS DIREITOS PELA LEGISLAÇÃO EM VIGOR.

PT-TM06/ETRS89 - European Terrestrial Reference System 1989  
 Elipsóide de referência: GRS80 - Projeção cartográfica: Transversal de Mercator

-114680.000  
-73050.000

-114720.000  
-73050.000



- EDIFICAÇÕES CONSTRUÍDAS
- EDIFICAÇÕES ENVOLVENTES
- LIMITE DO LOTE
- LANCIL
- MURO

**- LIMITE DO LOTE: 369,00m²**

**- ÁREA IMPLANTAÇÃO: 146,21m²**  
**- ÁREA BRUTA DE CONSTRUÇÃO: 146,21m²**  
**- ÁREA DO ANEXO: 30,24m²**

ACABAMENTOS EXTERIORES:

TOTAL DA ÁREA PERMEÁVEL : 126,58m²

- TERRA VEGETAL : 87,04m²
- BLOCOS DE BETÃO 100% PERMEÁVEL - 39,54m²

ÁREA IMPERMEÁVEL : 242,42m²  
(INCLUI IMPLANTAÇÃO, MUROS E PAVIMENTOS EXTERIOR)

- PAVIMENTO CERÂMICO

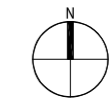

SISTEMA DE COORDENADAS PT-TM06/ETRS89

NOTA:  
NÃO MEDIR OS DESENHOS. USAR SÓ A COTAGEM.  
TODAS AS COTAS DEVEM SER VERIFICADAS EM OBRA.  
PARA QUALQUER ALTERAÇÃO, TERÁ DE SER CONSULTADO PREVIAMENTE O PROJECTISTA.  
O PRESENTE PROJECTO SÓ PODE SER UTILIZADO EM OBRA DEPOIS DE APROVADO E LICENCIADO PELAS ENTIDADES COMPETENTES.

REVISÃO	DATA	DATA DE PLOTAGEM: 2025-05-19



AVENIDA DA REPÚBLICA N.º 121, 123 E 125, ARRENTELA,  
2840-741 SEIXAL / PORTUGAL

Tel: (+351) 212 229 118 E-mail: info@aes.com.pt  
www.aes.com.pt (GPS: N 38° 37.509' - W 009° 06.209')

N/REF.  
**178/25**

PROJECTO  
**ARQUITECTURA**  
**HABITAÇÃO UNIFAMILIAR**

LOCAL  
R.Fernão Pires, Lt.89, Pinhal das Formas,2950-680 Qta Anjo

TÉCNICO RESPONSÁVEL  
**António Albuquerque, Arq.to** O.A. - 8783

FASE DO PROJECTO DATA  
Maio 2025

DESIGNAÇÃO  
**Planta de Implantação**

ESCALA DESENHO Nº  
**1:100** **001**

ESTE DESENHO É PROPRIEDADE DO AUTOR E NÃO PODE SER REPRODUZIDO, DIVULGADO OU COPIADO, NO TODO OU EM PARTE, SEM AUTORIZAÇÃO EXPRESSA. RESERVADOS TODOS OS DIREITOS PELA LEGISLAÇÃO EM VIGOR.

PT-TM06/ETRS89 - European Terrestrial Reference System 1989  
Elipsóide de referência: GRS80 - Projecção cartográfica: Transversal de Mercator

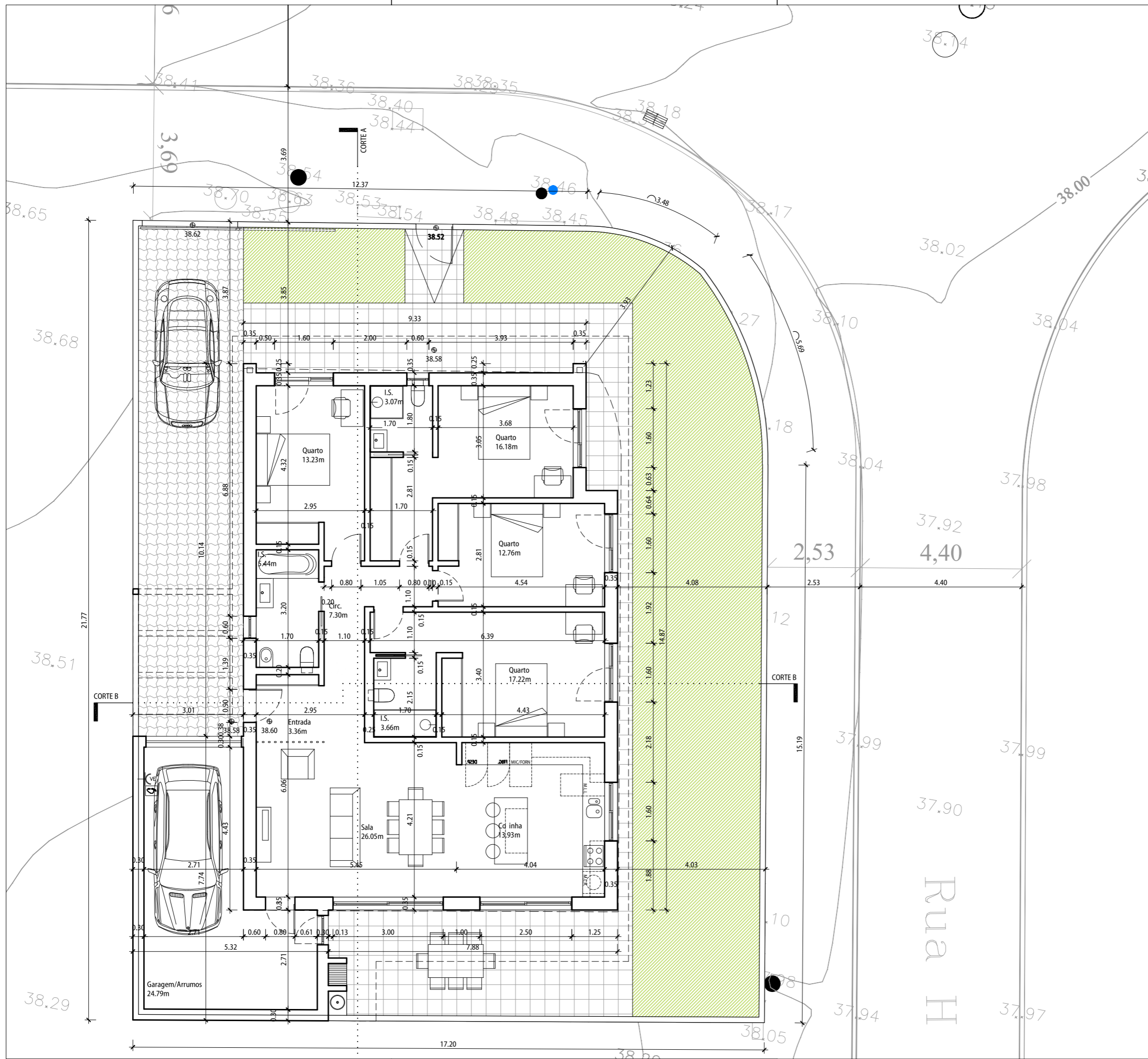

NOTA:  
 NÃO MEDIR OS DESENHOS. USAR SÓ A COTAGEM.  
 TODAS AS COTAS DEVEM SER VERIFICADAS EM OBRA.  
 PARA QUALQUER ALTERAÇÃO, TERÁ DE SER CONSULTADO PREVIAMENTE O PROJECTISTA.  
 O PRESENTE PROJECTO SÓ PODE SER UTILIZADO EM OBRA DEPOIS DE APROVADO E LICENCIADO PELAS ENTIDADES COMPETENTES.

REVISÃO	DATA	DATA DE PLOTAGEM: 2025-05-19



**AVENIDA DA REPÚBLICA N.º 121, 123 E 125, ARRENTELA,  
 2840-741 SEIXAL / PORTUGAL**  
 Tel: (+351) 212 229 118 E-mail: info@aes.com.pt  
 www.aes.com.pt (GPS: N 38° 37.509' - W 009° 06.209')

N/REF.  
**178/25**

PROJECTO  
**ARQUITECTURA  
 HABITAÇÃO UNIFAMILIAR**

LOCAL  
 R.Fernão Pires, Lt.89, Pinhal das Formas,2950-680 Qta Anjo

TÉCNICO RESPONSÁVEL  
**António Albuquerque, Arq.to O.A. - 8783**

FASE DO PROJECTO DATA  
 Maio 2025

DESIGNAÇÃO  
**Planta Piso 1**

ESCALA DESENHO Nº  
**1:100 002**

ESTE DESENHO É PROPRIEDADE DO AUTOR E NÃO PODE SER REPRODUZIDO, DIVULGADO OU COPIADO, NO TODO OU EM PARTE, SEM AUTORIZAÇÃO EXPRESSA. RESERVADOS TODOS OS DIREITOS PELA LEGISLAÇÃO EM VIGOR.

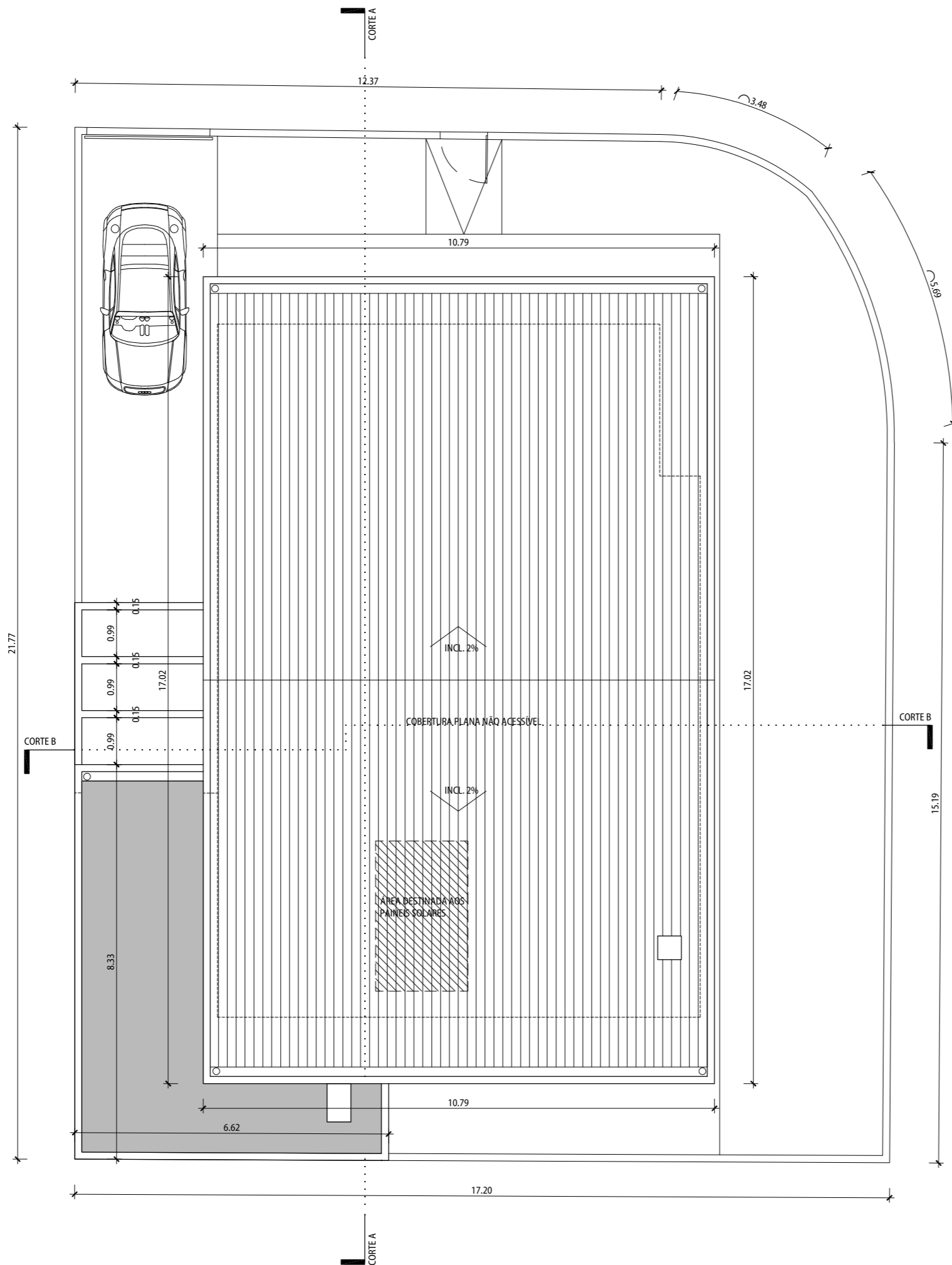

NOTA:  
 NÃO MEDIR OS DESENHOS. USAR SÓ A COTAGEM.  
 TODAS AS COTAS DEVEM SER VERIFICADAS EM OBRA.  
 PARA QUALQUER ALTERAÇÃO, TERÁ DE SER CONSULTADO PREVIAMENTE O PROJECTISTA.  
 O PRESENTE PROJECTO SÓ PODE SER UTILIZADO EM OBRA DEPOIS DE APROVADO E LICENCIADO PELAS ENTIDADES COMPETENTES.

REVISÃO	DATA	DATA DE PLOTAGEM: 2025-05-19



AVENIDA DA REPÚBLICA N.º 121, 123 E 125, ARRENTELA,  
 2840-741 SEIXAL / PORTUGAL  
 Tel: (+351) 212 229 118 E-mail: info@aes.com.pt  
 www.aes.com.pt (GPS: N 38° 37.509' - W 009° 06.209')

N/REF.  
**178/25**

PROJECTO  
**ARQUITECTURA**  
 HABITAÇÃO UNIFAMILIAR

LOCAL  
 R. Fernão Pires, Lt. 89, Pinhal das Formas, 2950-680 Qta Anjo

TÉCNICO RESPONSÁVEL  
 António Albuquerque, Arq.to O.A. - 8783

FASE DO PROJECTO DATA  
 Maio 2025

DESIGNAÇÃO  
**Planta de Cobertura**

ESCALA DESENHO N.º  
**1:100 003**

ESTE DESENHO É PROPRIEDADE DO AUTOR E NÃO PODE SER REPRODUZIDO, DIVULGADO OU COPIADO, NO TODO OU EM PARTE, SEM AUTORIZAÇÃO EXPRESSA. RESERVADOS TODOS OS DIREITOS PELA LEGISLAÇÃO EM VIGOR.

LEGENDA DE MATERIAIS

- A. REBOCO HIDRÓFUGO COM PINTURA EM COR BRANCO.
- B. REBOCO HIDRÓFUGO COM PINTURA NA COR CINZA ESCURO RAL 7011, RECUADO 0.01 QUANDO COMPLANAR COM ACABAMENTO "A".
- C. CAIXILHARIA COM VIDRO DUPLO EM PVC NA COR RAL 7016, ESTORES TERMICOS EM PERFIS DE PVC, NA COR RAL 7016 (CINZA ESCURO)
- D. CAPEAMENTO EM PEDRA MÁRMORE BRANCA, ACABAMENTO AMACIADO.
- E. VENTILADOR EM GRELHAS DE ALUMINIO TERMOLACADO NA COR RAL 7016.
- F. PORTA EM ALUMINIO TERMOLACADO, COM ACABAMENTO NA COR CINZA ESCURO RAL 7011.
- G. PORTÃO DE ENROLAR DO TIPO LPU 40 COM REBORDO L PAINEL DUPLO SUPERFICIE SILKGRAIN FOLHA DO PORTÃO 42MM DE ESPESURADO TIPO HORMANN, COR CINZENTO, RAL 7011.
- H. PORTÃO METÁLICO DE CORRER PINTADO NA COR RAL 7011.
- I. PORTA METÁLICA PINTADA NA COR RAL 7011.

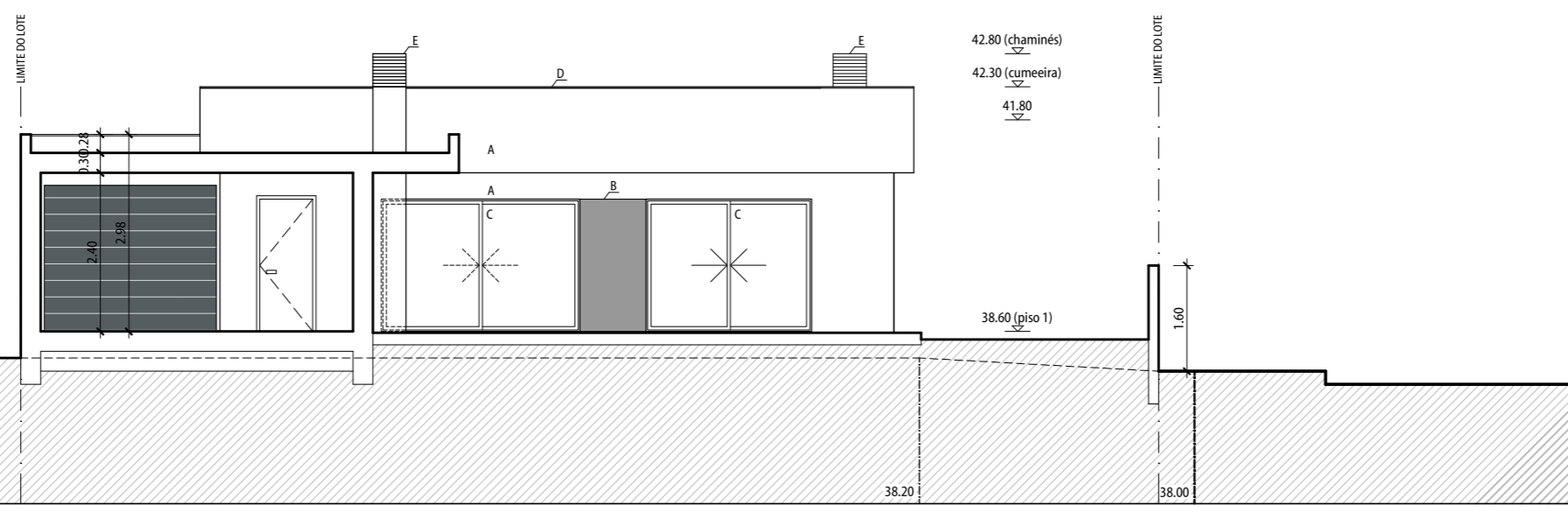
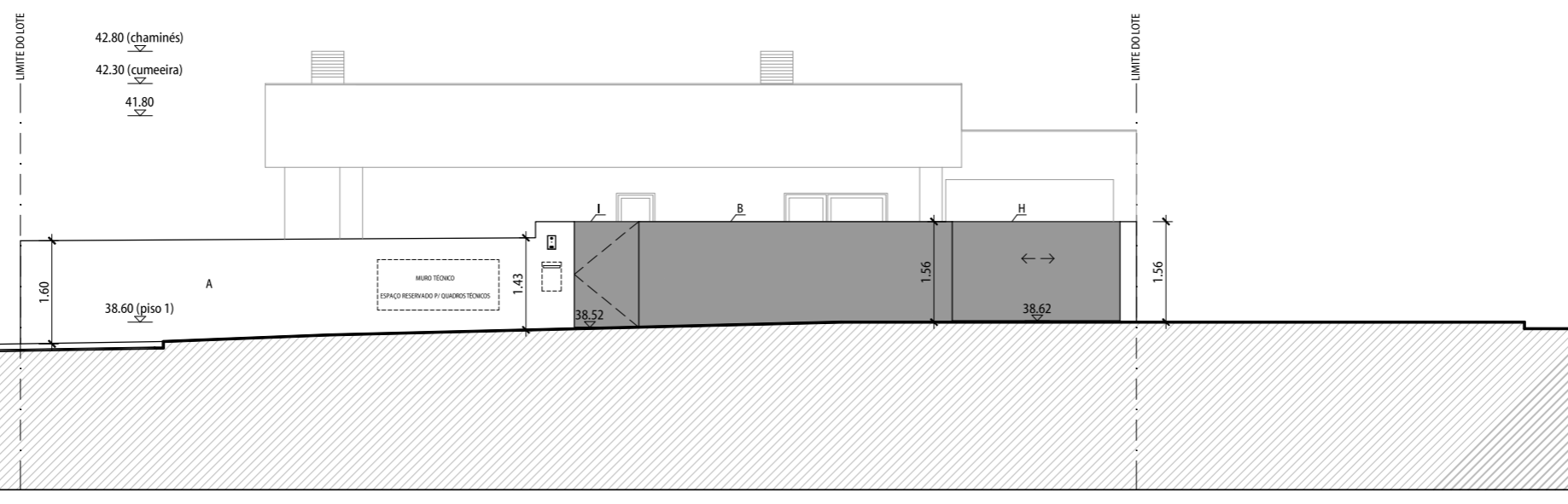
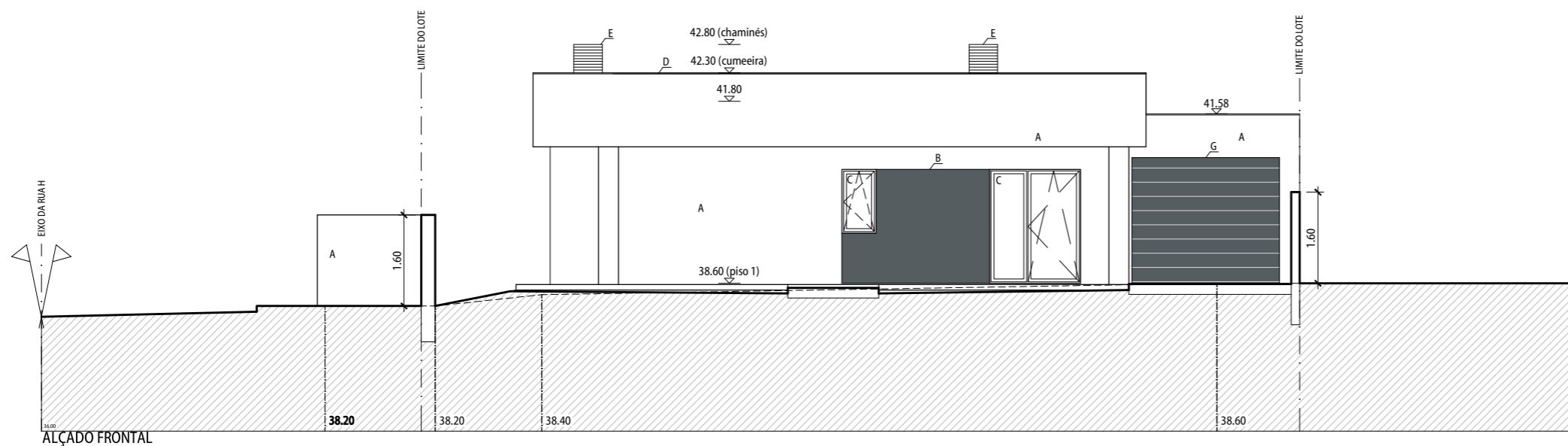

NOTA:  
NÃO MEDIR OS DESENHOS. USAR SÓ A COTAGEM.  
TODAS AS COTAS DEVEM SER VERIFICADAS EM OBRA.  
PARA QUALQUER ALTERAÇÃO, TERÁ DE SER CONSULTADO PREVIAMENTE O PROJECTISTA.  
O PRESENTE PROJECTO SÓ PODE SER UTILIZADO EM OBRA DEPOIS DE APROVADO E LICENCIADO PELAS ENTIDADES COMPETENTES.

REVISÃO	DATA	DATA DE PLOTAGEM: 2025-05-19



AVENIDA DA REPÚBLICA N.º 121, 123 E 125, ARRENTELA,  
2840-741 SEIXAL / PORTUGAL  
Tel: (+351) 212 229 118 E-mail: info@aes.com.pt  
www.aes.com.pt (GPS: N 38° 37.509' - W 009° 06.209')

N/REF.

178/25

PROJECTO  
**ARQUITECTURA**  
HABITAÇÃO UNIFAMILIAR

LOCAL  
R.Fernão Pires, Lt.89, Pinhal das Formas, 2950-680 Qta Anjo

TÉCNICO RESPONSÁVEL  
António Albuquerque, Arq.to O.A. - 8783

FASE DO PROJECTO DATA  
Maio 2025

DESIGNAÇÃO  
**Alçados**

ESCALA DESENHO Nº  
**1:100 004**

ESTE DESENHO É PROPRIEDADE DO AUTOR E NÃO PODE SER REPRODUZIDO, DIVULGADO OU COPIADO, NO TODO OU EM PARTE, SEM AUTORIZAÇÃO EXPRESSA. RESERVADOS TODOS OS DIREITOS PELA LEGISLAÇÃO EM VIGOR.

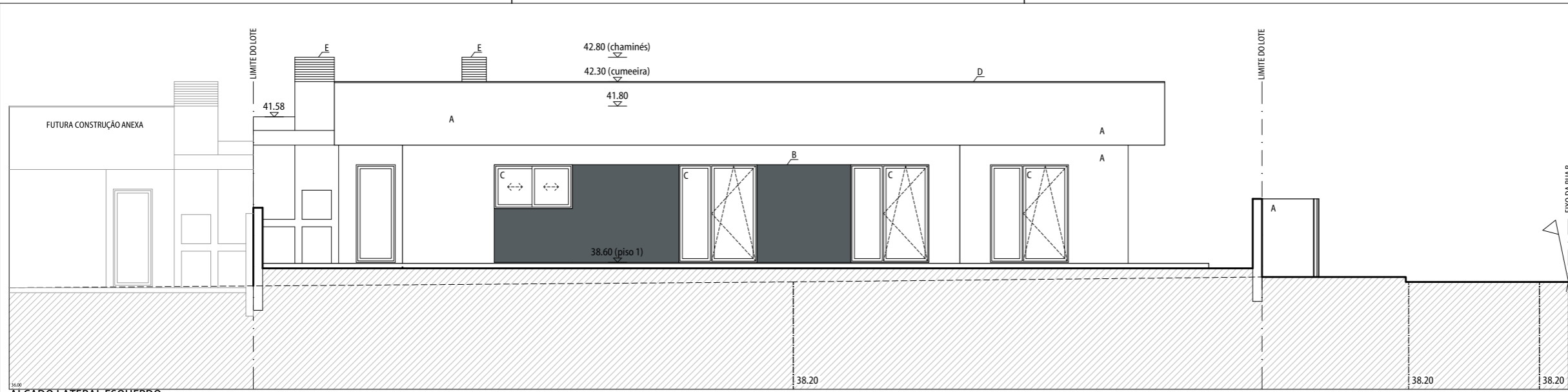

ALÇADO LATERAL ESQUERDO

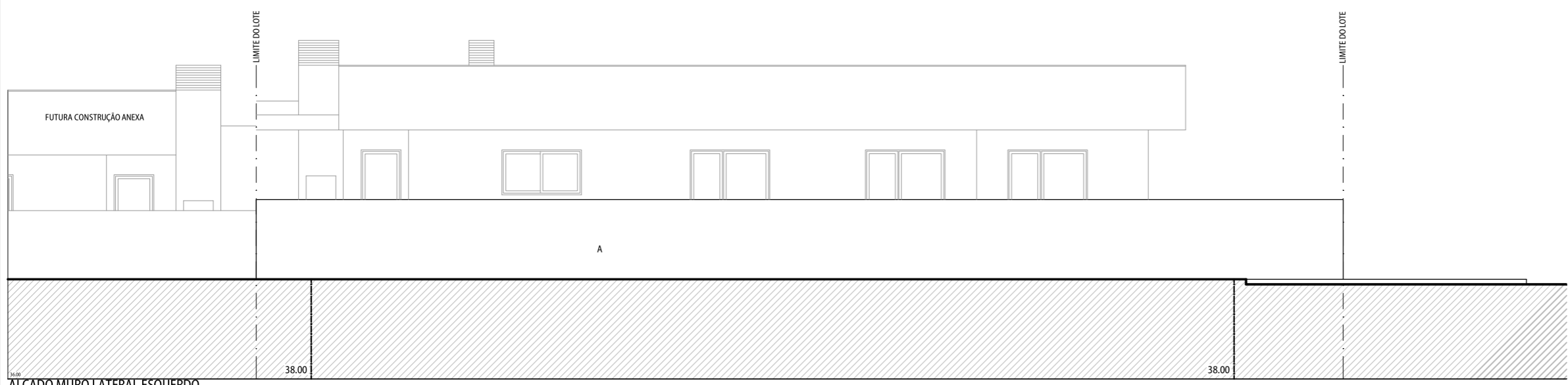

ALÇADO MURO LATERAL ESQUERDO

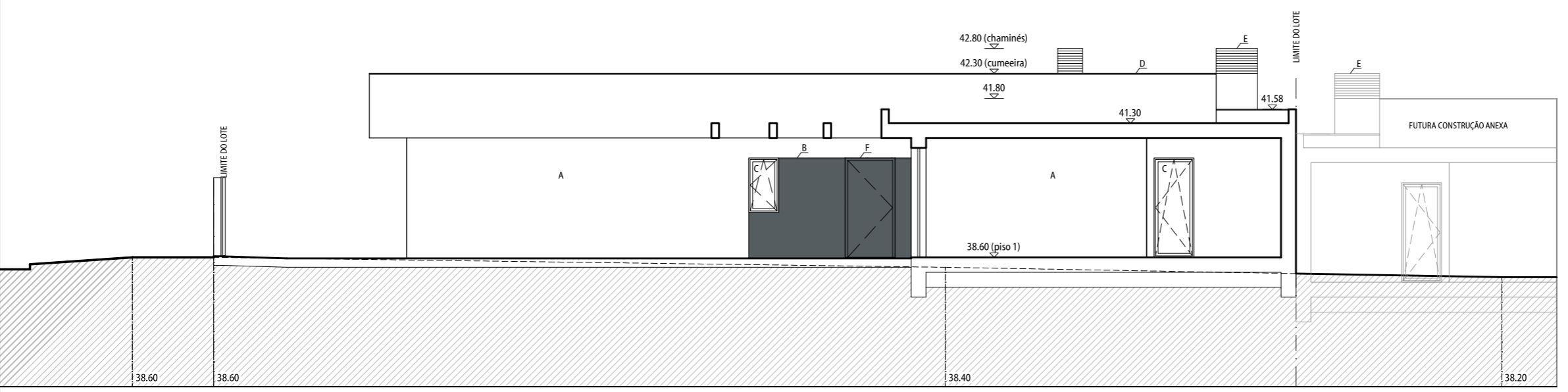

- LEGENDA DE MATERIAIS
- A. REBOCO HIDRÓFUGO COM PINTURA EM COR BRANCO.
  - B. REBOCO HIDRÓFUGO COM PINTURA NA COR CINZA ESCURO RAL 7011, RECLUADO 0.01 QUANDO COMPLANAR COM ACABAMENTO "A".
  - C. CAIXILHARIA COM VIDRO DUPLO EM PVC NA COR RAL 7016, ESTORES TERMICOS EM PERFIS DE PVC, NA COR RAL 7016 (CINZA ESCURO)
  - D. CAPEAMENTO EM PEDRA MÁRMORE BRANCA, ACABAMENTO AMACIADO.
  - E. VENTILADOR EM GRELHAS DE ALUMINIO TERMOLACADO NA COR RAL 7016.
  - F. PORTA EM ALUMINIO TERMOLACADO, COM ACABAMENTO NA COR CINZA ESCURO RAL 7011.
  - G. PORTÃO DE ENROLAR DO TIPO LPU 40 COM REBORDO L PAINEL DUPLO SUPERFICIE SILKGRAIN FOLHA DO PORTÃO 42MM DE ESPESURADO TIPO HORMANN, COR CINZENTO, RAL 7011.
  - H. PORTÃO METÁLICO DE CORRER PINTADO NA COR RAL 7011.
  - I. PORTA METÁLICA PINTADA NA COR RAL 7011.

NOTA:  
 NÃO MEDIR OS DESENHOS. USAR SÓ A COTAGEM.  
 TODAS AS COTAS DEVEM SER VERIFICADAS EM OBRA.  
 PARA QUALQUER ALTERAÇÃO, TERÁ DE SER CONSULTADO PREVIAMENTE O PROJECTISTA.  
 O PRESENTE PROJECTO SÓ PODE SER UTILIZADO EM OBRA DEPOIS DE APROVADO E LICENCIADO PELAS ENTIDADES COMPETENTES.

REVISÃO	DATA	DATA DE PLOTAGEM: 2025-05-19



**AVENIDA DA REPÚBLICA N.º 121, 123 E 125, ARRENTELA,  
 2840-741 SEIXAL / PORTUGAL**  
 Tel: (+351) 212 229 118 E-mail: info@aes.com.pt  
 www.aes.com.pt (GPS: N 38° 37.509' - W 009° 06.209')

N/REF.  
**178/25**

PROJECTO  
**ARQUITECTURA  
 HABITAÇÃO UNIFAMILIAR**

LOCAL  
 R.Fernão Pires, Lt.89, Pinhal das Formas, 2950-680 Qta Anjo

TÉCNICO RESPONSÁVEL  
**António Albuquerque, Arq.to** O.A. - 8783

FASE DO PROJECTO DATA  
 Maio 2025

DESIGNAÇÃO  
**Alçados**

ESCALA DESENHO N.º  
**1:100 005**

**ESTE DESENHO É PROPRIEDADE DO AUTOR E NÃO PODE SER REPRODUZIDO, DIVULGADO OU COPIADO, NO TODO OU EM PARTE, SEM AUTORIZAÇÃO EXPRESSA. RESERVADOS TODOS OS DIREITOS PELA LEGISLAÇÃO EM VIGOR.**

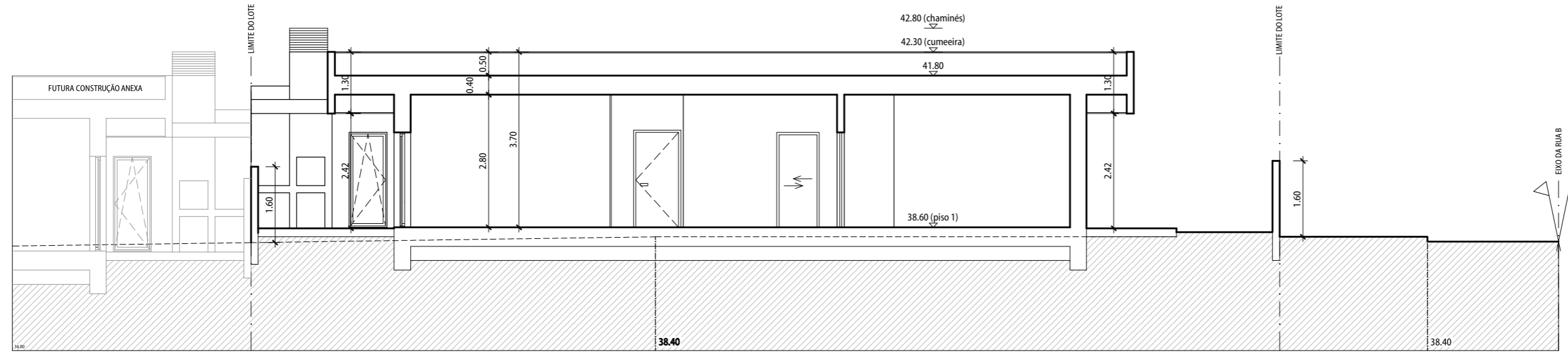

CORTE A

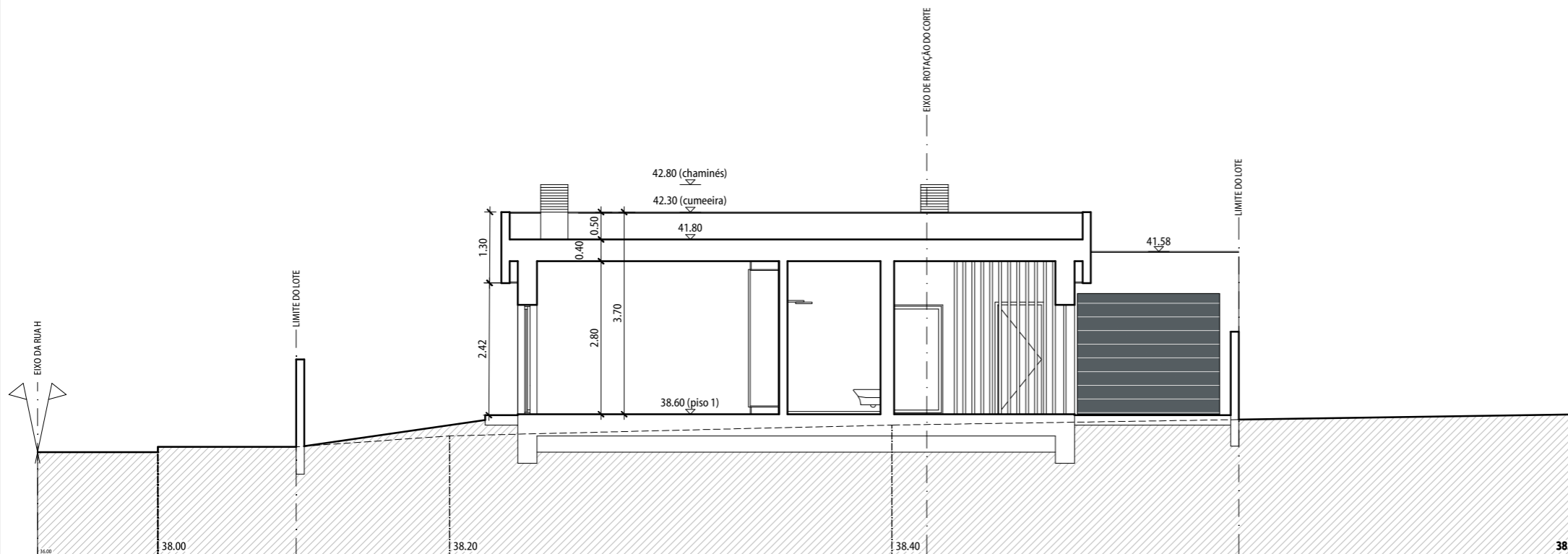

CORTE B

NOTA:  
 NÃO MEDIR OS DESENHOS. USAR SÓ A COTAGEM.  
 TODAS AS COTAS DEVEM SER VERIFICADAS EM OBRA.  
 PARA QUALQUER ALTERAÇÃO, TERÁ DE SER CONSULTADO PREVIAMENTE O PROJECTISTA.  
 O PRESENTE PROJECTO SÓ PODE SER UTILIZADO EM OBRA DEPOIS DE APROVADO E LICENCIADO PELAS ENTIDADES COMPETENTES.

REVISÃO	DATA	DATA DE PLOTAGEM: 2025-05-19



AVENIDA DA REPÚBLICA N.º 121, 123 E 125, ARRENTELA,  
 2840-741 SEIXAL / PORTUGAL  
 Tel: (+351) 212 229 118 E-mail: info@aes.com.pt  
 www.aes.com.pt (GPS: N 38° 37.509' - W 009° 06.209')

N/REF.  
 178/25

PROJECTO  
**ARQUITECTURA**  
 HABITAÇÃO UNIFAMILIAR

LOCAL  
 R.Fernão Pires, Lt.89, Pinhal das Formas, 2950-680 Qta Anjo

TÉCNICO RESPONSÁVEL  
 António Albuquerque, Arq.to O.A. - 8783

FASE DO PROJECTO DATA  
 Maio 2025

DESIGNAÇÃO  
**Cortes**

ESCALA DESENHO Nº  
 1:100 006

ESTE DESENHO É PROPRIEDADE DO AUTOR E NÃO PODE SER REPRODUZIDO, DIVULGADO OU COPIADO, NO TODO OU EM PARTE, SEM AUTORIZAÇÃO EXPRESSA. RESERVADOS TODOS OS DIREITOS PELA LEGISLAÇÃO EM VIGOR.



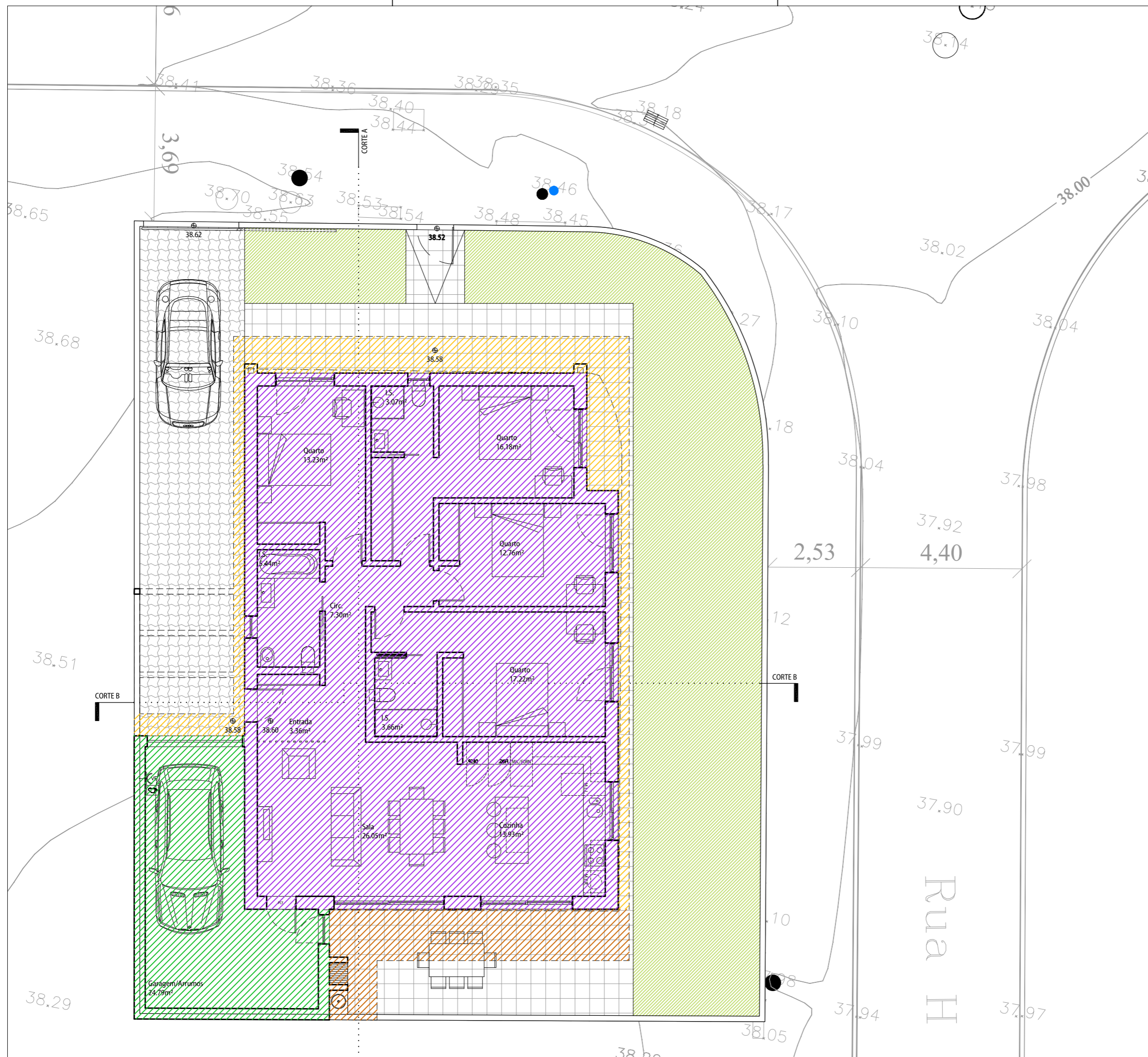

ÁREA BRUTA DE CONSTRUÇÃO TOTAL (STP Máx.: 190,00m²):

- Habitação = 146,46m²
- Garagem = 30,88m²
- Telheiro = 13,55m²
- Alpendre = 22,50m²

NOTA:  
 NÃO MEDIR OS DESENHOS. USAR SÓ A COTAGEM.  
 TODAS AS COTAS DEVEM SER VERIFICADAS EM OBRA.  
 PARA QUALQUER ALTERAÇÃO, TERÁ DE SER CONSULTADO PREVIAMENTE O PROJECTISTA.  
 O PRESENTE PROJECTO SÓ PODE SER UTILIZADO EM OBRA DEPOIS DE APROVADO E LICENCIADO PELAS ENTIDADES COMPETENTES.

REVISÃO	DATA	DATA DE PLOTAGEM: 2025-05-19



**AVENIDA DA REPÚBLICA N.º 121, 123 E 125, ARRENTELA,  
 2840-741 SEIXAL / PORTUGAL**  
 Tel: (+351) 212 229 118 E-mail: info@aes.com.pt  
 www.aes.com.pt (GPS: N 38º 37.509' - W 009º 06.209')

N/REF.  
**178/25**

PROJECTO  
**ARQUITECTURA  
 HABITAÇÃO UNIFAMILIAR**

LOCAL  
 R.Fernão Pires, Lt.89, Pinhal das Formas, 2950-680 Qta Anjo

TÉCNICO RESPONSÁVEL  
**António Albuquerque, Arq.to** O.A. - 8783

FASE DO PROJECTO DATA  
 Maio 2025

DESIGNAÇÃO  
**Medição de Áreas**

ESCALA DESENHO Nº  
**1:100 007**

ESTE DESENHO É PROPRIEDADE DO AUTOR E NÃO PODE SER REPRODUZIDO, DIVULGADO OU COPIADO, NO TODO OU EM PARTE, SEM AUTORIZAÇÃO EXPRESSA. RESERVADOS TODOS OS DIREITOS PELA LEGISLAÇÃO EM VIGOR.

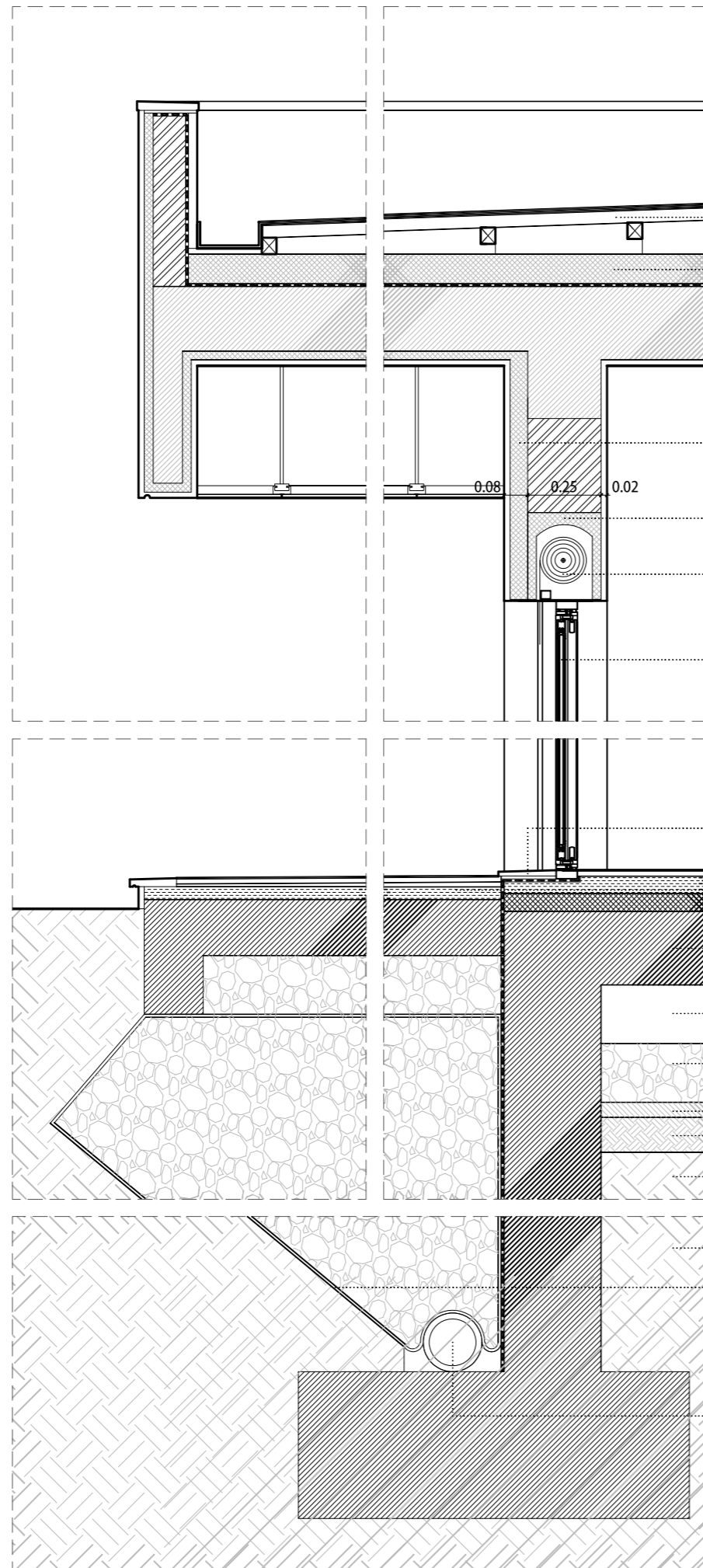

- PAINEL SANDWICH
- ISOLAMENTO TÉRMICO COM 10CM DE ESPESSURA
- SISTEMA DE ISOLAMENTO TÉRMICO PELO EXTERIOR - ETIC - COMPOSTO POR CAMADA DE ISOLAMENTO EM EPS COM 6CM DE ESPESSURA, REVESTIDO PELO EXTERIOR COM ARGAMASSA ARMADA COM TELA DE TECIDO DE VIDRO E ACABAMENTO EM ARGAMASSA COLORIDA
- CAIXA DE ESTORE, PRÉ-FABRICADA, EM POLIESTIRENO EXPANDIDO, DO TIPO "BECK & HEUN", REVESTIDA A CHAPA METÁLICA PINTADA NA COR CINZENTO, RAL 7042
- ESTORE EM ALUMÍNIO TERMOLACADO NA COR CINZA ESCURO
- CAIXILHARIA EM PVC NA COR CINZA ESCURO RAL 7021, COM VIDRO DUPLO, INCOLOR [U=2,00 W/(m²·C), g=0,61, CLASSE 4]
- SOLEIRA EM PEDRA MÁRMORE, ACABAMENTO LISO
- CAMADA FORMA
- LAGE DE BETÃO
- CAIXA DE AR
- CAMADA DE ENROCAMENTO
- BETÃO DE LIMPEZA
- TERRA BEM COMPACTADA
- TERRENO NATURAL
- TERRENO NATURAL
- SISTEMA DRENANTE COMPOSTO POR FELTRO GEOTÉXTIL, LAMINA DRENANTE E SISTEMA IMPERMEABILIZANTE BETOMINOSO
- TUBO DE DRENAGEM

MATERIAIS

- BETÃO ARMADO
- ALVENARIA DE TUIJOLO
- CAMADA FORMA
- ISOLAMENTO TÉRMICO
- GRAVILHA
- TERRA VEGETAL

DE ACORDO COM O D.L. 101-D/2020 DE 7 DE DEZEMBRO E DEMAIS PORTARIAS E DESPACHOS REGULAMENTARES, TODOS OS ISOLAMENTOS TÉRMICOS, ACÚSTICOS, GRELHAS E SISTEMAS DE VENTILAÇÃO SERÃO DE ACORDO COM OS RESPECTIVOS PROJECTOS DE ESPECIALIDADES E PRÉ-CERTIFICADO ENERGÉTICO.

NOTA:  
NÃO MEDIR OS DESENHOS. USAR SÓ A COTAGEM.  
TODAS AS COTAS DEVEREM SER VERIFICADAS EM OBRA.  
PARA QUALQUER ALTERAÇÃO, TERÁ DE SER CONSULTADO PREVIAMENTE O PROJECTISTA.  
O PRESENTE PROJECTO SÓ PODE SER UTILIZADO EM OBRA DEPOIS DE APROVADO E LICENCIADO PELAS ENTIDADES COMPETENTES.

REVISÃO	DATA	DATA DE PLOTAGEM: 2025-05-19



AVENIDA DA REPÚBLICA N.º 121, 123 E 125, ARRENTELA,  
2840-741 SEIXAL / PORTUGAL  
Tel: (+351) 212 229 118 E-mail: info@aes.com.pt  
www.aes.com.pt (GPS: N 38° 37.509' - W 009° 06.209')

N/REF.

178/25

PROJECTO  
**ARQUITECTURA**  
HABITAÇÃO UNIFAMILIAR

LOCAL  
R.Fernão Pires, Lt.89, Pinhal das Formas,2950-680 Qta Anjo

TÉCNICO RESPONSÁVEL  
António Albuquerque, Arq.to O.A. - 8783

FASE DO PROJECTO DATA  
Abril 2025

DESIGNAÇÃO  
**Pormenor Construtivo**

ESCALA DESENHO Nº  
**1:108 008**

ESTE DESENHO É PROPRIEDADE DO AUTOR E NÃO PODE SER REPRODUZIDO, DIVULGADO OU COPIADO, NO TODO OU EM PARTE, SEM AUTORIZAÇÃO EXPRESSA. RESERVADOS TODOS OS DIREITOS PELA LEGISLAÇÃO EM VIGOR.

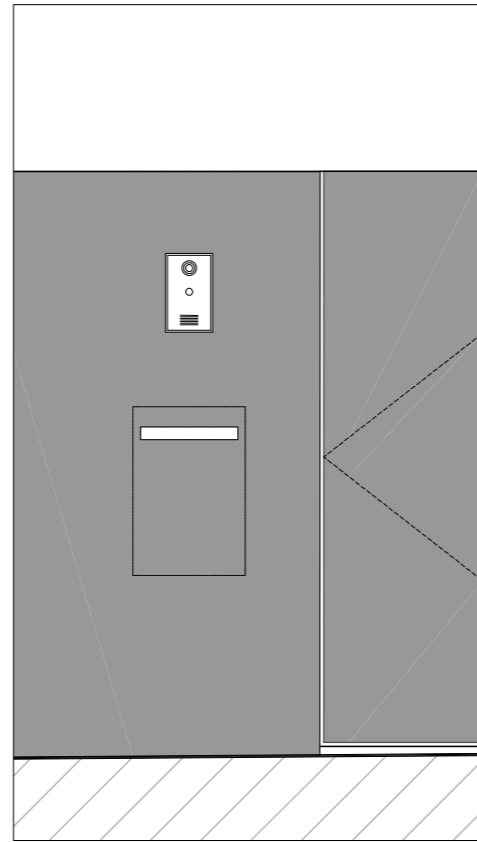

ALÇADO

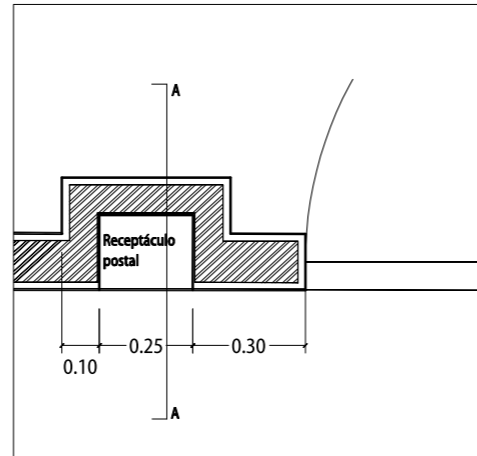

PLANTA

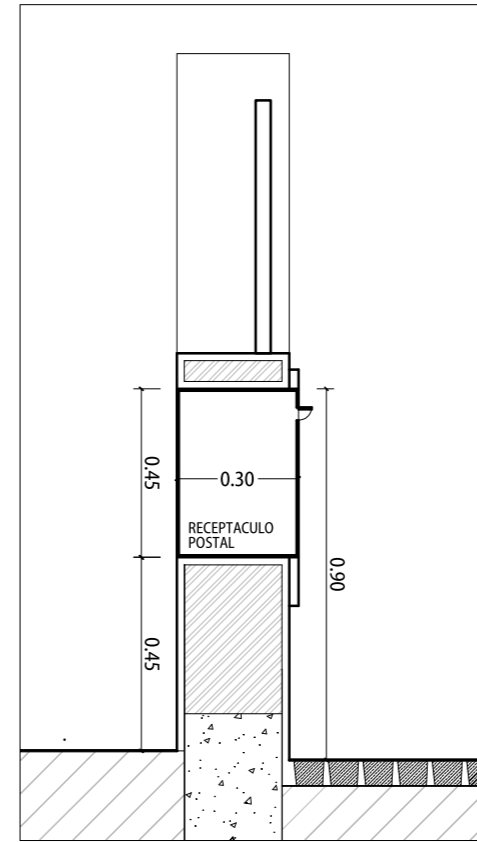

CORTE A

NOTA:  
 NÃO MEDIR OS DESENHOS. USAR SÓ A COTAGEM.  
 TODAS AS COTAS DEVEM SER VERIFICADAS EM OBRA.  
 PARA QUALQUER ALTERAÇÃO, TERÁ DE SER CONSULTADO PREVIAMENTE O PROJECTISTA.  
 O PRESENTE PROJECTO SÓ PODE SER UTILIZADO EM OBRA DEPOIS DE APROVADO E LICENCIADO PELAS ENTIDADES COMPETENTES.

REVISÃO DATA DATA DE PLOTAGEM: 2025-05-19

REVISÃO	DATA	DATA DE PLOTAGEM: 2025-05-19

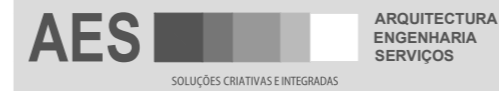

AVENIDA DA REPÚBLICA N.º 121, 123 E 125, ARRENTELA,  
 2840-741 SEIXAL / PORTUGAL

Tel: (+351) 212 229 118 E-mail: info@aes.com.pt  
 www.aes.com.pt (GPS: N 38° 37.509' - W 009° 06.209')

N/REF.

178/25

PROJECTO  
**ARQUITECTURA**  
 HABITAÇÃO UNIFAMILIAR

LOCAL  
 R.Fernão Pires, Lt.89, Pinhal das Formas, 2950-680 Qta Anjo

TÉCNICO RESPONSÁVEL  
 António Albuquerque, Arq.to O.A. - 8783

FASE DO PROJECTO DATA  
 Abril 2025

DESIGNAÇÃO  
**Receptáculo Postal**

ESCALA DESENHO Nº  
**1:20 009**

ESTE DESENHO É PROPRIEDADE DO AUTOR E NÃO PODE SER REPRODUZIDO, DIVULGADO OU COPIADO, NO TODO OU EM PARTE, SEM AUTORIZAÇÃO EXPRESSA. RESERVADOS TODOS OS DIREITOS PELA LEGISLAÇÃO EM VIGOR.

## LISTA DE LAYERS

1 ÁREA PISOS	MEDIÇÃO ABC	———
1 C	Linhas de Corte	———
1 D	Dimensões, cotas e linhas associadas	
1 LG	Legenda e esquadria	———
1 MM	Móvel (Pessoas, automóveis...)	———
1 MF	Mobiliário Fixo	———
1 S	Linhas de separação de materiais de corte	———
1 T	Texto e linhas associadas	———
1 V	Linhas em vista	———
1 VI	Linhas invisíveis	—— —
1 VS	Vãos	———
2 V	Linhas em vista 2º plano	———
1ACESSIBILIDADES	Percursos, cadeira de rodas, rotação	———

NOTA:  
NÃO MEDIR OS DESENHOS. USAR SÓ A COTAGEM.  
TODAS AS COTAS DEVEM SER VERIFICADAS EM OBRA.  
PARA QUALQUER ALTERAÇÃO, TERÁ DE SER CONSULTADO PREVIAMENTE O PROJECTISTA.  
O PRESENTE PROJECTO SÓ PODE SER UTILIZADO EM OBRA DEPOIS DE APROVADO E LICENCIADO PELAS ENTIDADES COMPETENTES.

REVISÃO	DATA	DATA DE PLOTAGEM: 2025-05-19



**AVENIDA DA REPÚBLICA N.º 121, 123 E 125, ARRENTELA,  
2840-741 SEIXAL / PORTUGAL**  
Tel: (+351) 212 229 118 E-mail: info@aes.com.pt  
www.aes.com.pt (GPS: N 38° 37.509' - W 009° 06.209')

N/REF.

**178/25**

PROJECTO

**ARQUITECTURA  
HABITAÇÃO UNIFAMILIAR**

LOCAL

R.Fernão Pires, Lt.89, Pinhal das Formas, 2950-680 Qta Anjo

TÉCNICO RESPONSÁVEL

**António Albuquerque, Arq.to O.A. - 8783**

FASE DO PROJECTO

DATA

**Maio 2025**

DESIGNAÇÃO

**Lista de Layers**

ESCALA

DESENHO N.º

**ESTE DESENHO É PROPRIEDADE DO AUTOR E NÃO PODE SER REPRODUZIDO, DIVULGADO OU COPIADO, NO TODO OU EM PARTE, SEM AUTORIZAÇÃO EXPRESSA. RESERVADOS TODOS OS DIREITOS PELA LEGISLAÇÃO EM VIGOR.**